



Travet i Buskerud



Buskerud fylke.

- Areal 14.910 km².
- 21 kommuner.
- 257.265 innbyggere.
- 11 travlag.
- 977 travlagsmedlemmer.
- 352 starthester i 2009.
- 237 starthesteeiere.
- 1 starthesteeier per 1.085 innbyggere.
- Kr 16.776.255 innkjørt.

Kommune	Hester startet	Innkjørt	Eiere
1. Drammen	31	1.754.206	23
2. Flesberg	6	142.500	4
3. Gol	5	412.000	3
4. Hemsedal	2	10.000	2
5. Hol	13	859.000	5
6. Hole	14	904.000	9
7. Hurum	2	32.222	2
8. Kongsberg	29	809.302	20
9. Krødsherad	8	195.000	4
10. Lier	47	1.861.615	33
11. Modum	47	2.371.341	37
12. Nedre Eiker	18	985.684	14
13. Nes	3	119.000	3
14. Nore og Uvdal	3	26.000	2
15. Ringerike	42	2.566.883	27
16. Rollag	2	12.000	1
17. Røyken	6	227.500	6
18. Sigdal	14	690.500	7
19. Øvre Eiker	56	2.496.502	33
20. Ål	4	301.000	2
Sum	352	16.776.255	237

Flå den eneste kommunen som ikke hadde starthest i 2009.

Travlag	Medlemmer
1. Drammen og Oppland Travselskap	94
2. Hallingdal Tråvlag	73
3. Hurum og Strømm Travklubb	79
4. Kongsberg Travselskap	135
5. Krødsherad Travselskap	36
6. Lier Travlag	83
7. Modum Travselskap	126
8. Prestfoss Travselskap	98
9. Ringerike og Hole Travselskap	86
10. Simoa Travselskap	34
11. Øvre Eiker Travselskap	133
Sum	977

Totalisator bane

Drammen Travbane.



- Bygget i 1955
- Rundbane 800 m lang,
- 20 m bred,
- Doserte svingradius 70m.
- Banelys.
- 120 gjestestaller.
- 60 bokser for trenere

Treningsanlegg:

Nordby treningsløype/Hurum og Strømm Travklubb.



- Bygget i 1990.
- Treingsløype 400m lang i 6m bredde.
- Leiet grunn for ett år av gangen. Kr 0,- i leie.

Brevik gård treningsløype/Simoa Travselskap.

Mangler bilde.

- Treningsløype 5000m i 3m bredde.
- Stall med 10 bokser bygget i 1985.
- Klubbhus 16kvm.
- Leier grunn. Leie kr 33.000 per år.

Kongsberg Travbane/Kongsberg Travselkap.



- Bygget 1984.
- Rundbane 600m lang og 12-15m bred.
- Doserte svinger med radius 48,6m.
- Måltårn.
- Dommertårn.
- 16 stk påselingbokser.
- Lysanlegg.
- Brakke.
- Kiosk.
- Leier grunn 46 dekar til 2012. Årlig leie kr 12.000.

Skinnesmoen Travbane/Krødsherad Travselskap.



- Bygget i 1974.
- Rundbane 448m lang, 8-10m bred.
- Doserte svinger med radius 42m.
- Klubbhus 60kvm.
- Lysanlegg.
- Sanitæranlegg 70kvm.
- Leiet grunn. 16,9 dekar frem til 2014. Årlig leie kr 2.000

Modum Travbane/Modum Travselskap



- Bygget 1983.
- Rundbane 800m lang og 8m bred.
- Doserte svinger med radius 70m.
- Treningsløype i forlengelsen av banen. 600m lang og 4m bred.
- Måltårn 6 kvm.
- 10 stk påselingsbokser.
- Lysanlegg.
- Kiosk 15kvm.
- Leiet grunn ca 20 dekar frem til 2012.
- Årlig leie kr 3500.

Rolfstad rettstrekke/Prestfoss Travselskap.

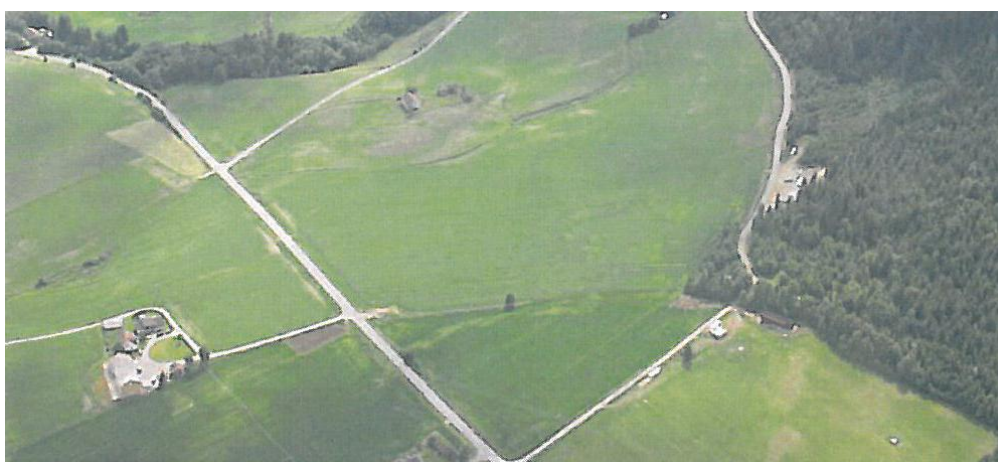

- Bygget i 2001.
- 800m lang i 5-7m bredde.
- 5 stk påselingsbokser.
- Brakke 18kvm.
- Leiet grunn for ett år av gangen. Ingen årlig leie.

Mælingen Travbane/Ringerike og Hole Travselskap.



- Bygget 1987.
- Rundbane 600m lang, 7-9m bred.
- Doserte svinger med radius 48,6m.
- Rettstrekke i Tyristrand, 1000m lag og 4m bred.
- Klubbhus 14kvm.
- 6stk påselingsbokser.
- Lysanlegg
- Utedass.
- Leiet grunn frem til 2019. Årlig leie kr 14.000.

Myhrermoen Travbane/Øvre Eiker Travselskap.



- Bygget 1977.
- Rundbane 1000m lang og ca 20m bred.
- Doserte svinger med radius ca 85m.
- Rettstrekke i forlengelse av banen. 500m lang og 4m bred.
- Stall med 34 bokser.
- Klubbrom 8kvm.
- Bolig 75kvm.
- Vognskjul 100kvm.
- Laget eier ca 120 dekar.

Kraft Travbane/Lier Travlag.

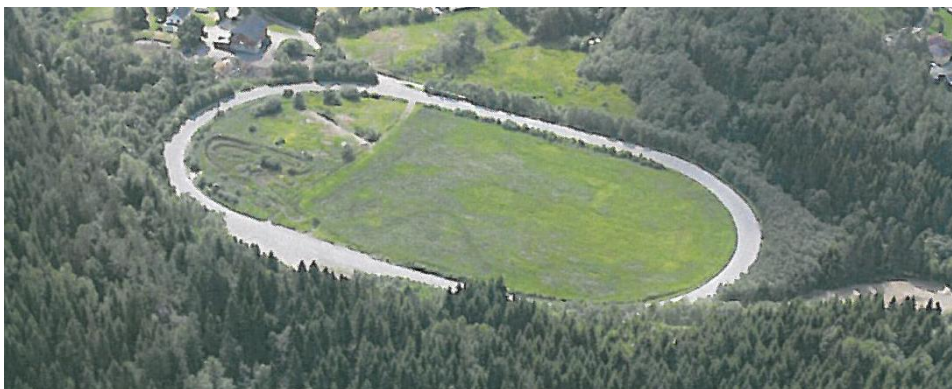

- Bygget 1984.
- Rundbane 650m lang og 15m bred.
- Rettstrekke 400m lang og 3m bred.
- Klubbhus 15kvm.
- Leiet grunn ca 20 dekar. Årlig leie kr 2.000.